GOUVERNEMENT

Liberté
Égalité
Fraternité

Secrétariat général des ministères chargés des affaires sociales

Direction du numérique (DNUM)

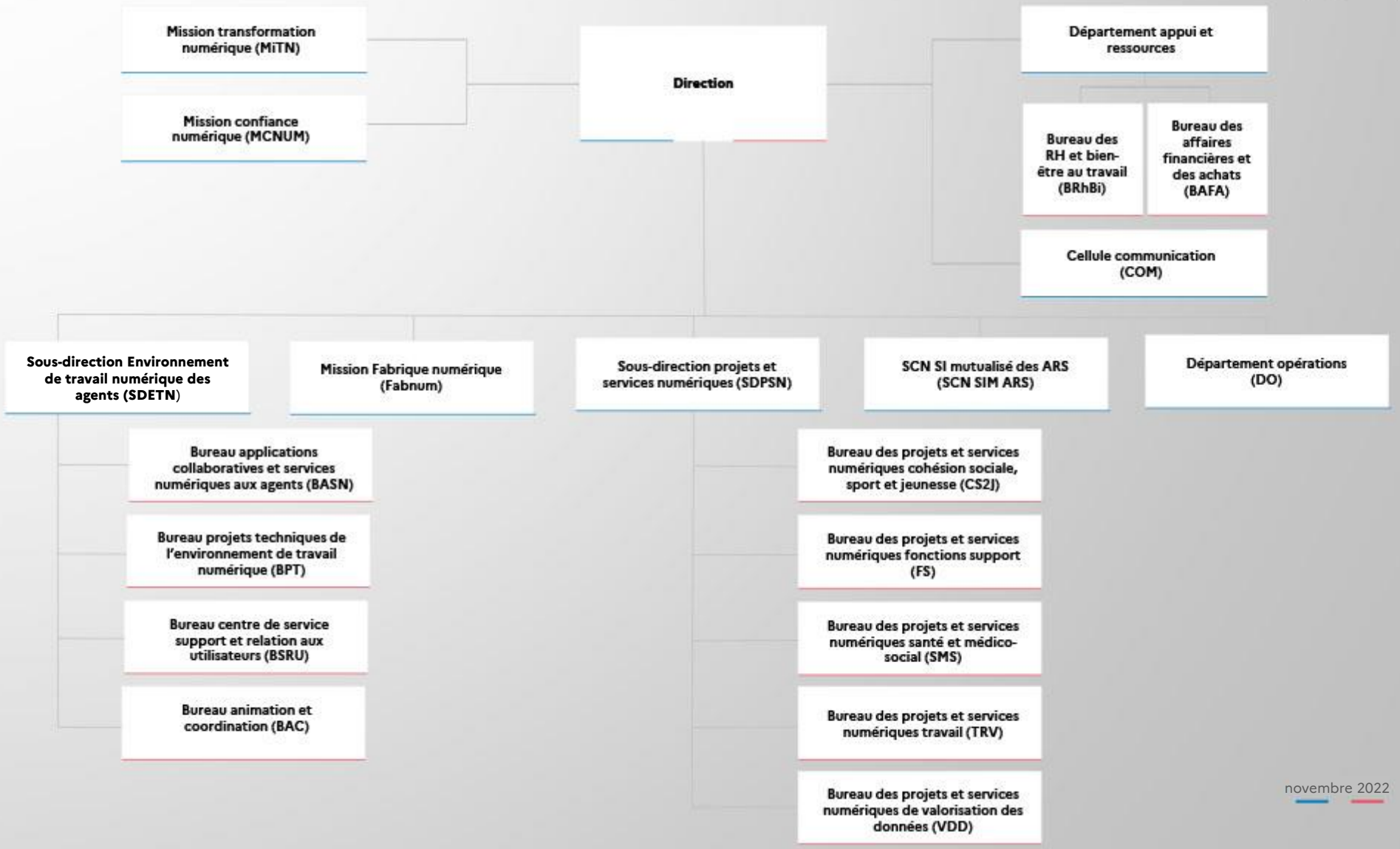

novembre 2022